

二〇二四／二〇二六年度

中學學位分配辦法

自行分配學位階段簡介

深水埗官立小學

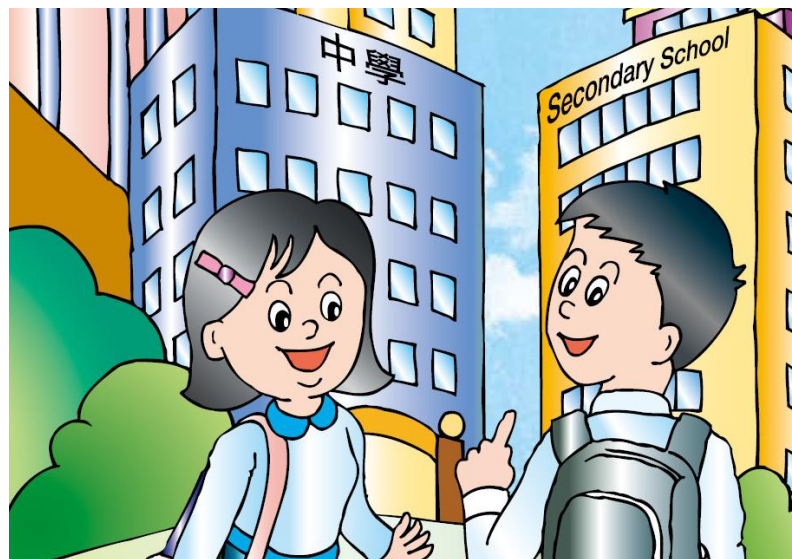

1. 參加派位中學(官校、津校)
2. 非參加派位中學(直資)

參加派位中學

主要階段

- 自行分配學位
- 統一派位

中學學位分配辦法

家長應對學校作全面的考慮，例如學校的辦學理念、傳統特色、宗教、收生準則及比重、班級結構、發展和運作等。此外，家長亦要考慮子女的能力、性向及興趣，從而作出適當的選擇

自行分配學位階段

申請自行分配學位

- 不得向多於兩所參加派位的中學遞交申請，否則自行分配學位申請將會**作廢**
- 申請的中學不受地區限制

1月

正取學生的通知安排

- 參加派位中學於3月下旬透過書面（例如信件或電郵）及電話通知所有正取學生家長其子女已獲學校納入其自行分配學位正取學生名單

3月

中學學位分配辦法

統一派位階段

申請統一派位

須於4月填寫《中一派位選擇學校表格》以便其子女參加統一派位

甲部「不受學校網限制」

(任何校網，包括學生所屬校網，最多選3所中學)

乙部「按學校網」

(學生所屬校網，最多選30所中學)

4月

公布中學
學位分配結果

公布結果

7/7：公布中學
學位分配結果

9-10/7：學生往
獲派中學註冊

7月



自行分配學位階段： 遞交申請

自行分配學位

- 申請不受地區限制
- 中學根據自行訂定的收生準則及比重錄取學生
- 準則必須公平、公正、公開及合乎教育原則
- 可設面試，但不得進行任何形式的筆試，包括以電腦或問卷等形式去考核學生的學科知識

遞交自行分配學位申請

- 家長只可以為子女向不多於兩所參加派位中學申請
- 如他們向多於兩所參加派位中學申請自行分配學位，無論有關申請是透過「中一派位電子平台」或以紙本申請表遞交，其子女的自行分配學位申請將會作廢
- 申請一經遞交，便不可撤回、取消或更改選校次序 

自行分配學位階段

教育局由2023年起將中一入學申請電子化。如家長已登記成為「中一派位電子平台」用戶並以「智方便+」綁定帳戶，除紙本申請表外，他們亦可透過「中一派位電子平台」遞交自行分配學位申請。

(a) 透過「中一派位電子平台」遞交申請

(b) 以紙本遞交申請

中一自行分配學位申請



家長請留意，無論有關申請是以紙本還是透過「中一派位電子平台」遞交，申請一樣遞交，並不可撤回，取消或更改學校次序。



(a) 透過「中一派位電子平台」遞交申請

- 如家長已登記成為「中一派位電子平台」用戶並以「智方便+」綁定帳戶，除紙本申請表外，他們亦可透過「中一派位電子平台」遞交自行分配學位申請
- 家長以「智方便+」登入「中一派位電子平台」後，選擇「現在申請」，以進入「自行分配學位」的頁面



最新消息及更新

常用連結



<https://esspa.edb.gov.hk>

*有關中一派位電子平台的用戶介面只供參考，或會因應系統發展而作出修改。

中一派位電子平台概覽

- 一般而言，在家長／監護人建立帳戶後（即家長／監護人以其「智方便+」／「智方便」綁定學生的中一派位電子平台帳戶），帳戶的連繫便不能更改
- 家長如有多於一名子女參加同一年度的中一派位，應先以其中一名子女的資料建立帳戶，然後再於電子平台加入另一名子女的資料，無需重複登記

帳戶類別	跨網派位申請 (十二月至二月)	自行分配學位的申請 (一月)	自行分配學位 正取生通知 (三月底)	統一派位階段 選校 (四月－五月)	派位結果公布 (七月)
智方便+	✓	✓	✓	✓	✓
智方便	✗	✗	✓	✗	✓

透過電子平台遞交自行分配學位申請

● 步驟1：選擇遞交自行分配學位申請的選校次序

eSSPA
中一派位電子平台
2024/2026年度

學生
[模糊]

學生編號
[模糊]

2.1.2026 - 16.1.2026 **現在申請**
自行分配學位申請

31.3.2026 - 31.8.2026
自行分配學位正取學生通知

9.4.2026 - 6.5.2026
統一派位申請

7.7.2026 - 31.8.2026
中學學位分配辦法派位結果

其他申請 **現在申請**
跨網派位申請

中一自行分配學位申請

中一自行分配學位
選校次序**1 (首選)**

現在申請

中一自行分配學位
選校次序**2 (次選)**

現在申請

家長請留意，無論有關申請是以紙本還是透過「中一派位電子平台」遞交，申請一經遞交，便不可撤回、取消或更改選校次序。

本年度自行分配學位申請日期為2026年1月2日至1月16日。參加中學學位分配辦法的中學將於2026年3月31日透過書面及電話通知所有正取學生的家長其子女已獲學校納入其自行分配學位正取學生名單。

透過電子平台遞交自行分配學位申請

● 步驟 2：選擇申請中學名稱

➤ 按不同的篩選準則選擇學校

中一自行分配學位申請

選校次序 1(首選)

(只適用於申請參加中學學位分配辦法的學校)

學生編號	
申請編號	373574WD
學生中文姓名	
學生英文姓名	
性別	男
出生日期	
就讀小學	

選校次序 1(首選)

申請中學名稱

按學校編號 / 學校名稱搜尋

申請中一自行分配學位注意事項

參加2024/2026年度中學學位分配辦法的學校名單

參加2024/2026年度中學學位分配辦法的學校名單

學校編號	請選擇
學校編號	
學校名稱	
學校類別	請選擇
資助類別	請選擇
宗教	請選擇

搜尋

重設

參加2024/2026年度中學學位分配辦法的學校名單

< 重新搜尋

尋找到 12 所學校

HONG KONG SECONDARY SCHOOL 香港中學

學校類別 資助

資助類別

資助

宗教

佛教

中一自行分配學位40

數目



加入選擇

LUI KEI SECONDARY SCHOOL 呂祺中學

學校類別 資助

資助類別

資助

中一自行分配學位40

數目



加入選擇

把學校加進選擇內

透過電子平台遞交自行分配學位申請

步驟3：填寫學校所需的聯絡資料後上載文件

- 填寫學校所需的聯絡資料，包括郵寄地址、聯絡電話及電郵地址
- 家長須上載學生的身份證明文件副本（**必須遞交**）
- 按申請中學所需文件的類別（例如已填妥的校本申請表、成績表副本和證書及獎狀）將文件上載至相關的資料夾（詳情請自行瀏覽相關學校網頁）

上載申請中學所需證明文件

- ① 檔案大小：每名學生所上傳的檔案（包括向開辦中學提交自行分配學位的申請）大小上限為25MB，如自行分配學位申請的檔數次序1及2會佔12.5MB。（已使用：0.00 MB）
- ② 系統支援PDF格式及常用圖片檔案格式（GIF、BMP、PNG及JPEG）

上載文件小錦囊

- ① 由於不同中學所收據的證明文件檔案不同，家長應按申請中學的要求，上載所需文件至相應的資料夾，即於所需文件有進一步的圖則，請直接與申請中學聯絡。
- ② 如果上載的文件檔案太大，可考慮降低相片解像度或利用軟件縮短相片或文件的大小圖檔。
- ③ 本電子平台將會為遞交至申請中學的證明文件進行合併及壓縮，所以，如需要遞交多於一份證明文件（即上載多於一份文件至同一資料夾），請家長按先後次序上載文件，電子平台將按順序進行合併。
- ④ 家長可於下一步預覽及檢視經合併及壓縮後的證明文件。

學生身份證明文件

學生身份證明文件

- ① 必須遞交：是
- ② 上傳檔案的數目上限：1

選擇檔案

未有選擇檔案

*有關中一派位電子平台的用戶介面只供參考，或會因應系統發展而作出修改。

透過電子平台遞交自行分配學位申請

➤ 支援檔案格式

◆ 常用圖片格式 (GIF、BMP、PNG、JPEG)

◆ PDF

➤ 每名學生所上傳的檔案（包括向兩所中學提交自行分配學位的申請）大小上限為25MB，即自行分配學位申請的選校次序1及2各佔12.5MB。

上載申請中學所需證明文件

- ① 檔案大小：每名學生所上傳的檔案（包括向兩所中學提交自行分配學位的申請）大小上限為25MB，即自行分配學位申請的選校次序1及2各佔12.5MB。（已使用：0.00 MB）
- ② 系統支援PDF 格式及常用圖片檔案格式（GIF、BMP、PNG 和JPEG）

上載文件小錦囊

- ① 由於不同中學所收的證明文件會不同，家長應按申請中學的要求，上載所需文件至相應的資料夾，按所需文件有進一步的資料，請直接與申請中學聯絡。
- ② 如果上載的文件檔案太大，可考慮降低圖片解像度或利用軟件縮減圖片或文件的大小圖檔。
- ③ 本電子平台將會為遞交至申請中學的證明文件進行合併及壓縮，所以，如需要遞交多於一份證明文件（即上載多於一份文件至同一資料夾），請家長按先後次序上載文件，電子平台將按遞次順序進行合併。
- ④ 家長可到下一步預覽及檢視經合併及壓縮後的證明文件。

學生身份證明文件

學生身份證明文件

- ① 必須提交：是
- ② 上傳檔案的數量上限：1

選擇檔案

未有選擇檔案

*有關中一派位電子平台的用戶介面只供參考，或會因應系統發展而作出修改。

透過電子平台遞交自行分配學位申請

● 步驟4：確認及提交申請

- 核對所選的「申請中學名稱」、選校次序及上載文件
- 以「智方便+」進行數碼簽署，並確認及提交申請

確認及提交申請

中一自行分配學位申請

學生編號	
申請編號	373574WD
學生中文姓名	
學生英文姓名	
性別	
出生日期	
就讀小學	

選校次序1(首選)

申請中學名稱	
學校地址	

[編輯](#)

學校所需的聯絡資料

郵寄地址	
聯絡電話	
電郵地址	

[編輯](#)

學生身份證明文件

[H&D.pdf](#)

[上傳](#)

校本申請表

[APPLICATION FORM.pdf](#)

[上傳](#)

聲明

本人現遞交申請書件在處理。本人聲明本人所知所填。本申請表內所填報的各項資料均屬真實無訛。

☒ 本人已閱讀並明白《中一自行分配學位注意事項》及《個人資料收集聲明》的所有內容。

☒ 本人已閱讀並明白申請中學於學校網站上有關中一自行分配學位申請的《個人資料收集聲明》的所有內容。

家長/監護人簽署

[以智方便簽署](#)

[了解更多。](#)

家長請留意，無論有關申請是以紙本還是透過「中一自行分配電子平台」遞交，申請一律遞交，便不可撤回、取消或更改選校次序。

[確認及提交申請](#)

透過電子平台遞交自行分配學位申請

如發現學生資料需要作出更正，請聯絡就讀小學。如學生來自非參加派位小學，請聯絡學位分配組

家長應檢查所選的「申請中學名稱」，電子平台亦會列出學校的地址，供家長參考

確認及提交申請

中一自行分配學位申請

學生編號

申請編號 373574WD

學生中文姓名

學生英文姓名

性別

出生日期

就讀小學

選校次序1(首選)

申請中學名稱

學校地址

編輯

學校所需的聯絡資料

郵寄地址

聯絡電話

電郵地址

編輯

學生身份證明文件

HKID.pdf

編輯

校本申請表

APPLICATION FORM.pdf

編輯

聲明

本人現提交申請表供學校處理。本人聲明本人所填所填。本申請表內所填報的各項資料均屬真實無訛。

☒ 本人已閱讀並明白《中一自行分配學位注意事項》及《個人資料收集聲明》的所有內容。

☒ 本人已閱讀並明白申請中學於學校網站上有關中一自行分配學位申請的《個人資料收集聲明》的所有內容。

家長/監護人簽署

以智方便簽署

了解更多。

家長請留意，無論有關申請是以紙本還是透過「中一派位電子平台」遞交，申請一經遞交，便不可撤回、取消或更改選校次序。

確認及提交申請

透過電子平台遞交自行分配學位申請

- 步驟5：電子平台將會發送電郵以確認家長的申請，申請的狀態亦會以“已提交”顯示

致 [REDACTED]

學生 [REDACTED] 的中一自行分配學位申請選校次序1(首選)已成功經中一派位電子平台遞交。家長可以於中一派位電子平台內查閱及列印已成功遞交的申請紀錄。

如有查詢，請與申請中學或致電2832 7740或2832 7700與教育局學位分配組聯絡。

教育局學位分配組

(本電郵由電腦系統自動傳送，請勿回覆。)

Dear [REDACTED]

The Application for Secondary One Discretionary Places Order of School Preference 1 (First Choice) of the student [REDACTED] is submitted via SSPA e-Platform. Parents may also view and print the application submission record on SSPA e-Platform.

For enquiries, please contact secondary school applied for or the School Places Allocation Section of the EDB at 2832 7740 or 2832 7700.

School Places Allocation Section, EDB

(This is an automated email, please do not reply.)

中一自行分配學位申請

申請狀況

選校次序	狀況	提交日期	學校所需文件
選校次序1 (首選)	已提交	2.1.2026 18:30:57	已上傳至中學

透過電子平台遞交自行分配學位申請

問：當家長收到智方便發出的電郵，是否代表已完成申請程序？

答：不是。當家長完成數碼簽署後，智方便會發出電郵通知，然而該申請仍未遞交至擬申請中學。家長必須在電子平台按“確認及提交”，收到電子平台發出的電郵後才代表成功遞交。



智方便發出的電郵
尚未完成申請程序

常歡樂，

您剛才透過智方便簽署了「中一派位電子平台」的文件。

請勿回覆此電子郵件。

如你想聯絡我們，可致電 (852) 182 123 或電郵至 enquiry@iamsmart.gov.hk。

本電郵(連同附加檔案)僅供預定的收件人閱讀，內容可能包括只有指定收件人才有權接收的資料。如你並非原定的收件人，你不得使用、保留、披露、複製、列印、轉發或發放本電郵。如因錯誤致令你收到本電郵，請從你的電腦系統中刪除本電郵 (包括附加檔案)。

致 [REDACTED]

學生 [REDACTED] 的中一自行分配學位申請選校次序1(首選)已成功經中一派位電子平台遞交。家長可以於中一派位電子平台內查閱及列印已成功遞交的申請紀錄。

如有查詢，請與申請中學或致電2832 7740或2832 7700與教育局學位分配組聯絡。

教育局學位分配組

(本電郵由電腦系統自動傳送，請勿回覆。)

Dear [REDACTED]

The Application for Secondary One Discretionary Places Order of School Preference 1 (First Choice) of the student [REDACTED] is submitted via SSPA e-Platform. Parents may also view and print the application submission record on SSPA e-Platform.

For enquiries, please contact secondary school applied for or the School Places Allocation Section of the EDB at 2832 7740 or 2832 7700.

School Places Allocation Section, EDB

(This is an automated email, please do not reply.)

電子平台發出的電郵
完成申請程序

紙本申請表

《中一自行分配學位申請表》（樣本）

教育局 Education Bureau 中學學位分配 Secondary School Places Allocation (SSPA) 2024/2026	教育局 Education Bureau 中學學位分配 Secondary School Places Allocation (SSPA) 2021/2023	教育局 Education Bureau 中學學位分配 Secondary School Places Allocation (SSPA) 2021/2023	教育局 Education Bureau 中學學位分配 Secondary School Places Allocation (SSPA) 2021/2023
中一自行分配學位申請表 (只適用於參加中學學位分配辦法的中學作申請用) Application Form for Secondary One Discretionary Place (Only for Application to Schools Participating in SSPA)	中一自行分配學位申請表 (只適用於參加中學學位分配辦法的中學作申請用) Application Form for Secondary One Discretionary Place (Only for Application to Schools Participating in SSPA)	中一自行分配學位申請表 (只適用於參加中學學位分配辦法的中學作申請用) Application Form for Secondary One Discretionary Place (Only for Application to Schools Participating in SSPA)	中一自行分配學位申請表 (只適用於參加中學學位分配辦法的中學作申請用) Application Form for Secondary One Discretionary Place (Only for Application to Schools Participating in SSPA)
學生編號 Student Reference No. 申請編號 Application No. 小學編號 PAU SERRING CHEN PO 曾逸步 5A 學生姓名 Name of Student 曾逸步 性別 Sex 男 Male 出生日期 (日/月/年) Date of Birth (D/M/Y) 14/11/2014 就讀小學 Primary School Attending LUI KEE SCHOOL 請家長填寫 To be Completed by Parent 申請中學名稱 Name of School Applied to	學生編號 Student Reference No. 申請編號 Application No. 小學編號 PAU SERRING CHEN PO 曾逸步 5A 學生姓名 Name of Student 曾逸步 性別 Sex 男 Male 出生日期 (日/月/年) Date of Birth (D/M/Y) 14/11/2014 就讀小學 Primary School Attending LUI KEE SCHOOL 請家長填寫 To be Completed by Parent 申請中學名稱 Name of School Applied to	學生編號 Student Reference No. 申請編號 Application No. 小學編號 PAU SERRING CHEN PO 曾逸步 5A 學生姓名 Name of Student 曾逸步 性別 Sex 男 Male 出生日期 (日/月/年) Date of Birth (D/M/Y) 14/11/2014 就讀小學 Primary School Attending LUI KEE SCHOOL 請家長填寫 To be Completed by Parent 申請中學名稱 Name of School Applied to	學生編號 Student Reference No. 申請編號 Application No. 小學編號 PAU SERRING CHEN PO 曾逸步 5A 學生姓名 Name of Student 曾逸步 性別 Sex 男 Male 出生日期 (日/月/年) Date of Birth (D/M/Y) 14/11/2014 就讀小學 Primary School Attending LUI KEE SCHOOL 請家長填寫 To be Completed by Parent 申請中學名稱 Name of School Applied to
請中學填寫 For Secondary School Use Only 學校編號 School Code 學校名稱及印章 School Name and Chop	請中學填寫 For Secondary School Use Only 學校編號 School Code 學校名稱及印章 School Name and Chop	請中學填寫 For Secondary School Use Only 學校編號 School Code 學校名稱及印章 School Name and Chop	請中學填寫 For Secondary School Use Only 學校編號 School Code 學校名稱及印章 School Name and Chop

每名學生獲發兩份申請表（只適用於申請參加派位中學；不適用於申請非參加派位中學）

教育局 Education Bureau 中學學位分配 Secondary School Places Allocation (SSPA) 2024/2026	教育局 Education Bureau 中學學位分配 Secondary School Places Allocation (SSPA) 2021/2023	教育局 Education Bureau 中學學位分配 Secondary School Places Allocation (SSPA) 2021/2023	教育局 Education Bureau 中學學位分配 Secondary School Places Allocation (SSPA) 2021/2023
中一自行分配學位申請表 (只適用於參加中學學位分配辦法的中學作申請用) Application Form for Secondary One Discretionary Place (Only for Application to Schools Participating in SSPA)	中一自行分配學位申請表 (只適用於參加中學學位分配辦法的中學作申請用) Application Form for Secondary One Discretionary Place (Only for Application to Schools Participating in SSPA)	中一自行分配學位申請表 (只適用於參加中學學位分配辦法的中學作申請用) Application Form for Secondary One Discretionary Place (Only for Application to Schools Participating in SSPA)	中一自行分配學位申請表 (只適用於參加中學學位分配辦法的中學作申請用) Application Form for Secondary One Discretionary Place (Only for Application to Schools Participating in SSPA)
學生編號 Student Reference No. 申請編號 Application No. 小學編號 PAU SERRING CHEN PO 曾逸步 5A 學生姓名 Name of Student 曾逸步 性別 Sex 男 Male 出生日期 (日/月/年) Date of Birth (D/M/Y) 14/11/2014 就讀小學 Primary School Attending LUI KEE SCHOOL 請家長填寫 To be Completed by Parent 申請中學名稱 Name of School Applied to	學生編號 Student Reference No. 申請編號 Application No. 小學編號 PAU SERRING CHEN PO 曾逸步 5A 學生姓名 Name of Student 曾逸步 性別 Sex 男 Male 出生日期 (日/月/年) Date of Birth (D/M/Y) 14/11/2014 就讀小學 Primary School Attending LUI KEE SCHOOL 請家長填寫 To be Completed by Parent 申請中學名稱 Name of School Applied to	學生編號 Student Reference No. 申請編號 Application No. 小學編號 PAU SERRING CHEN PO 曾逸步 5A 學生姓名 Name of Student 曾逸步 性別 Sex 男 Male 出生日期 (日/月/年) Date of Birth (D/M/Y) 14/11/2014 就讀小學 Primary School Attending LUI KEE SCHOOL 請家長填寫 To be Completed by Parent 申請中學名稱 Name of School Applied to	學生編號 Student Reference No. 申請編號 Application No. 小學編號 PAU SERRING CHEN PO 曾逸步 5A 學生姓名 Name of Student 曾逸步 性別 Sex 男 Male 出生日期 (日/月/年) Date of Birth (D/M/Y) 14/11/2014 就讀小學 Primary School Attending LUI KEE SCHOOL 請家長填寫 To be Completed by Parent 申請中學名稱 Name of School Applied to
請中學填寫 For Secondary School Use Only 學校編號 School Code 學校名稱及印章 School Name and Chop	請中學填寫 For Secondary School Use Only 學校編號 School Code 學校名稱及印章 School Name and Chop	請中學填寫 For Secondary School Use Only 學校編號 School Code 學校名稱及印章 School Name and Chop	請中學填寫 For Secondary School Use Only 學校編號 School Code 學校名稱及印章 School Name and Chop



兩份《中一自行分配學位申請表》的選校次序為隨機編印

教育局存根
EDB's Copy

教育局 Education Bureau
中學學位分配 Secondary School Places Allocation (SSPA)
2024/2026

中一自行分配學位申請表
(只供向參加中學學位分配辦法的中學作申請用)
Application Form for Secondary One Discretionary Place
(Only for Application to Schools Participating in SSPA)

M1234567 117477U2 50008
學生編號 Student Reference No. 申請編號 Application No. 小學編號 PAU

SHEUNG CHUN PO 常逸步
學生姓名 Name of Student 班別 Class 6A

P 14/11/2014
性別 Sex 出生日期(日/月/年) Date of Birth (D/M/Y)

LUI KEE SCHOOL
就讀小學 Primary School Attending

供家長填寫 To be Completed by Parent
申請中學名稱 Name of School Applied to
呂祺中學

供中學專用 For Secondary School Use Only
學校編號 School Code
學校名稱及蓋章 School Name and Chop

學校存根
School's Copy

教育局 Education Bureau
中學學位分配 Secondary School Places Allocation (SSPA)
2024/2026

中一自行分配學位申請表
(只供向參加中學學位分配辦法的中學作申請用)
Application Form for Secondary One Discretionary Place
(Only for Application to Schools Participating in SSPA)

M1234567 117477U2
學生編號 Student Reference No. 申請編號 Application No.

SHEUNG CHUN PO 常逸步
學生姓名 Name of Student

F 14/11/2014
性別 Sex 出生日期(日/月/年) Date of Birth (D/M/Y)

LUI KEE SCHOOL
就讀小學 Primary School Attending

供家長填寫 To be Completed by Parent
申請中學名稱 Name of School Applied to
呂祺中學

供中學專用 For Secondary School Use Only
學校編號 School Code
學校名稱及蓋章 School Name and Chop

家長存根
Parent's Copy

教育局 Education Bureau
中學學位分配 Secondary School Places Allocation (SSPA)
2024/2026

中一自行分配學位申請表
(只供向參加中學學位分配辦法的中學作申請用)
Application Form for Secondary One Discretionary Place
(Only for Application to Schools Participating in SSPA)

M1234567 117477U2
學生編號 Student Reference No. 申請編號 Application No.

SHEUNG CHUN PO 常逸步
學生姓名 Name of Student

F 14/11/2014
性別 Sex 出生日期(日/月/年) Date of Birth (D/M/Y)

LUI KEE SCHOOL
就讀小學 Primary School Attending

供家長填寫 To be Completed by Parent
申請中學名稱 Name of School Applied to
呂祺中學

供中學專用 For Secondary School Use Only
學校編號 School Code
學校名稱及蓋章 School Name and Chop

家長存根
Parent's Copy

教育局 Education Bureau
中學學位分配 SSPA
2024/2026

選校意願
(供申請中一自行分配學位用)
School Preference
(for S1 DP Application)

M1234567
學生編號 Student Reference No.

117477U2
申請編號 Application No.

供家長填寫
To be Completed by Parent
申請中學名稱
Name of School Applied to
呂祺中學

選校次序
Order of School Preference
1
第1選擇
FIRST CHOICE

教育局
存根

學校
存根

家長
存根

選校
次序

- 家長應根據選校意願，在申請表的各存根上，填上申請中學名稱
- 遞交方法：必須在申請日期內**親身**到校遞交
- 在遞交申請前，家長應撕下及保留印有選校次序的第四聯
(**家長毋須向中學申明選校次序**)

- 家長應把申請表其餘三個相聯部分（切勿撕開）以及學校所需文件（例如由申請中學自定，並已填妥的校本申請表），直接交往申請中學；請出示學生的身份證明文件正本，以便中學查閱
- 如確定申請表的資料正確無誤，中學應在各存根上，蓋上學校名稱、編號及校印
- 家長應取回已蓋上中學校印、名稱及編號的「家長存根」，以作存照

For Office Use ID C C_NO 2026		教育局存根 EDB's Copy		學校存根 School's Copy		家長存根 Parent's Copy	
教育局 Education Bureau 中學學位分配 Secondary School Places Allocation (SSPA) 2024/2026							
中一自行分配學位申請表 (只供向參加中學學位分配辦法的中學作申請用) Application Form for Secondary One Discretionary Place (Only for Application to Schools Participating in SSPA)							
M1234567		117477UZ		50008			
學生編號 Student Reference No.		申請編號 Application No.		小學編號 PAU			
SHEUNG CHUN PO		常進步		6A			
學生姓名 Name of Student				班別 Class			
F		14/11/2014					
性別 Sex		出生日期(日/月/年) Date of Birth (D/M/Y)					
LUI KEE SCHOOL							
就讀小學 Primary School Attending							
供家長填寫 To be Completed by Parent							
申請中學名稱 Name of School Applied to							
呂祺中學							
供中學專用 For Secondary School Use Only							
學校編號 School Code		學校名稱及蓋章 School Name and Chop					
001		呂祺中學 LUI KEE SECONDARY SCHOOL					

申請表一經遞交，不可撤回、取消或更改選校次序

遞交申請注意事項

- 如家長已透過「中一派位電子平台」遞交申請，**請勿**向中學重複遞交紙本申請表，反之亦然
- 若家長重複遞交申請（即同時以紙本申請表及透過「中一派位電子平台」向同一所中學遞交載有相同申請編號的申請），該申請**只會當作一個申請處理**，所以重複申請並不會增加學生獲派該校的機會

The image shows a screenshot of the 'Mid-Year Allocation of Secondary School Places' (中一派位) application form. Red boxes highlight the following fields:

- Parent's Copy:** The top section of the form.
- Application Form for Secondary School Places Allocation (SSPA):** The middle section.
- Student Reference No.:** M1234567
- Application No.:** 117477U2
- Student Name:** SHEUNG SHUN PO
- Date of Birth:** 14/11/2013
- Parent's Name:** LUI KEE PRIMARY SCHOOL
- School Applied to:** 呂祺中學 (LUI KEE SECONDARY SCHOOL)
- Order of School Preference:** 1 (First Choice)
- Search Bar:** 001 - 呂祺中學

只會當作
一個申請
處理

遞交申請注意事項

- 家長**切勿**分別透過「中一派位電子平台」及以紙本申請表向兩所不同的中學遞交載有相同申請編號的申請，否則其子女的自行分配學位申請**將會作廢**

家長存根
Parent's Copy

教育局 Education Bureau
中學學位分配 Secondary School Places Allocation (SSPA)
2022/2023

中一派位申請表
(只適用於參加中學學位分配計劃的學校)
Application Form for Secondary School Places Allocation (Participating in SSPA)

M1234567 11747702

學生編號 Student Reference No. SHEUNG SHUN PO
學生姓名 Name of Student 7
出生日期 (日/月/年) Date of Birth (D/M/Y) 14/11/2012
LUI KEE SECONDARY SCHOOL

請家長填寫 To be Completed by Parent
申請中學名稱 Name of School Applied to 呂祺中學

請中學填寫 For Secondary School Use Only
學校編號 School Code
001 呂祺中學
LUI KEE SECONDARY SCHOOL

教育局 Education Bureau
中學學位分配 SSPA
2022/2023

學校存根
School Copy

中一派位申請表
(只適用於參加中學學位分配計劃的學校)
Application Form for Secondary School Places Allocation (Participating in SSPA)

M1234567 11747702

學生編號 Student Reference No. SHEUNG SHUN PO
學生姓名 Name of Student 7
出生日期 (日/月/年) Date of Birth (D/M/Y) 14/11/2012
LUI KEE SECONDARY SCHOOL

請家長填寫 To be Completed by Parent
申請中學名稱 Name of School Applied to 呂祺中學

請中學填寫 For Secondary School Use Only
學校編號 School Code
001 呂祺中學
LUI KEE SECONDARY SCHOOL

中一自行分配學位申請 選校次序 (首選)

(只適用於申請參加中學學位分配辦法的學校)

學生編號	M1234567
申請編號	11747702
學生中文姓名	常耀步
學生英文姓名	SHEUNG SHUN PO
性別	女
出生日期	2012年11月4日
就讀小學	呂祺小學

(首選) 學校偏好

申請中學名稱
Q 999 - 香港中學



自行分配學位
申請將會作廢

- 家長請留意，無論有關申請是以紙本或透過「中一派位電子平台」遞交，**申請一經遞交，便不可撤回、取消或更改選校次序**
- 為有效處理眾多申請，「中一派位電子平台」**每次登入後的使用時限為30分鐘**。請在30分鐘內完成申請程序。如有需要，家長可善用「儲存為草稿」的功能，在下次登入時繼續編輯有關申請

問與答



問：如家長於電子平台遞交自行分配學位申請後，需要補充文件，應否再次向中學提交紙本《中一自行分配學位申請表》？

答：

- 不需要重複遞交《中一自行分配學位申請表》





問與答

問： 遞交自行分配學位申請的家長是否需要於電子平台上載紙本《中一自行分配學位申請表》？

答：

- 於電子平台遞交申請的家長毋須上傳《中一自行分配學位申請表》



問與答

問： 《小六學生資料表》 的用途是什麼？

教育局
EDUCATION BUREAU

年度中學學位分配
SECONDARY SCHOOL PLACES ALLOCATION

小六學生資料表 PRIMARY 6 STUDENT RECORD FORM

學生編號 Student Reference No.:	
學生姓名 Name of Student:	
性別 Sex:	出生日期(日/月/年) Date of Birth (D/M/Y):
就讀小學 Primary School Attending:	

EDB 100 30527



問與答



答:

- 《小六學生資料表》供學生申請賽馬會體藝中學及非參加派位直資中學的中一學位時用作證明文件
- 家長毋須向參加派位中學出示 / 遞交其正本或副本

2025-2026 自行分配學位申請(紙本)安排:

1. 申請必須於 2/1/2026至16/1/2026親自遞交
2. 包括四聯表的首三聯
3. 中學所需的文件(中學網頁)
4. 附一個寫上回郵地址及郵票的信封

自行分配學位正取學生的通知安排

- 參加派位中學將於2026年3月31日透過書面（例如信件或電郵）及電話通知正取學生家長其子女已獲學校納入其自行分配學位正取學生名單
- 通知安排不包括備取及落選學生

自行分配學位正取學生的通知安排

- 獲通知家長毋須回覆有關中學是否接受學位
- 如家長已登記成為「中一派位電子平台」用戶，他們亦可於同日上午10時起透過電子平台查閱自行分配學位正取學生通知

自行分行學位正取學生結果（家長桌面）

自行分配學位正取學生名單

學位年度 2026

學生編號

學生姓名

性別

就讀小學

選校次序 1

獲納入其《自行分配學位正取學生名單》

地址

查詢電話

網址 

選校次序 2

獲納入其《自行分配學位正取學生名單》

地址

查詢電話

網址 

賽馬會體藝中學

未獲納入申請中學的《自行分配學位正取學生名單》

參加派位中學

賽馬會體藝中學（如適用）

自行分行學位正取學生結果（家長桌面）

自行分配學位正取學生名單

派位年度

2026

學生編號

學生姓名

性別

就讀小學

未獲納入申請中學的《自行分配學位正取學生名單》

注意事項

通知安排屬行政措施，現行中學學位分配辦法機制和程序並無改變。參加派位中學向家長發出的通知並非正式的派位結果，家長毋須即時到有關中學辦理入學註冊手續。待2026年7月7日 中一派位結果正式公布後，家長會獲發《派位證》和《入學註冊證》，屆時須在指定註冊日期內到獲派中學辦理註冊手續。

自行分配學位正取學生通知書範本

（家長姓名）先生／女士：

有關申請中一自行分配學位

謝謝 貴子弟（學生姓名）申請本校於2026年度中學學位分配辦法的自行分配學位（2026年9月入讀中一）。本校已完成所有自行分配學位申請的甄選工作。現通知 閣下該生已成功申請本校的自行分配學位，因而獲納入本校的《自行分配學位正取學生名單》。請注意，此通知並不一定等同中一派位的最終派位結果，學生最終獲派的學校將於7月7日與統一派位結果一併公布。家長毋須回覆本函。

如有疑問，可致電（學校查詢電話號碼）與本校職員（或指定職員／教師姓名）聯絡。

（學校名稱） 校長

（校長姓名） 謹啟

____年__月__日

不參加派位的直接資助計劃中學 (非參加派位直資中學)

- 如學生家長確認接受其中一所非參加派位直資中學的學位
 - ◆ 簽署《家長承諾書》
 - ◆ 遞交《小六學生資料表》正本



放棄其他政府資助中一學位
(即放棄透過中學學位分配辦法獲分配中一學位)

非參加派位直資中學

收生安排

- ◆申請日期由學校自行訂定
- ◆不受區域所限
- ◆按校本安排錄取學生
- ◆學生申請非參加派位直資中學數目沒有限制

九龍

地利亞修女紀念學校 (百老匯)

地利亞修女紀念學校 (吉利徑)

地利亞修女紀念學校 (協和)

地利亞修女紀念學校 (協和二中)

拔萃男書院

拔萃女書院

基督教中國佈道會聖道迦南書院

福建中學

德望學校

協恩中學

香島中學

香港兆基創意書院

香港管理專業協會李國寶中學

保良局顏寶鈴書院

聖瑪加利男女英文中小學

基督教崇真中學

滙基書院 (東九龍)

英華書院

非參加派位的直資中學

香港島

聖保羅書院

聖保祿學校

聖士提反書院

聖保羅男女中學

中華基金中學

港大同學會書院

孔聖堂禮仁書院

中華基督教會公理書院

新界

佛教筏可紀念中學

將軍澳香島中學

中華基督教青年會中學

香港信義會宏信書院

新界

啟思中學

播道書院

優才（楊殷有娣）書院

林大輝中學

香港神託會培基書院

香港華人基督教聯會真道書院

浸會大學附屬學校王錦輝中小學

培僑書院

萬鈞匯知中學

德信中學

保良局羅氏基金中學

香港青年協會李兆基書院

港青基信書院

羅定邦中學

通知安排下可能出現的情況*

獲兩所中學通知

獲派首選
中學

只獲首選中學通知

獲派首選
中學

只獲次選中學通知

獲派次選中學
或
以備取生身份
獲派首選中學

不獲任何通知

以備取生身份
獲派首選中學
或
以備取生身份
獲派次選中學
或
不獲派自行分
配學位

*只適用於沒有接受非參加派位直資中學的學位，以及沒有獲賽馬會體藝中學錄取的情況

獲參加派位中學通知為正取學生的家長

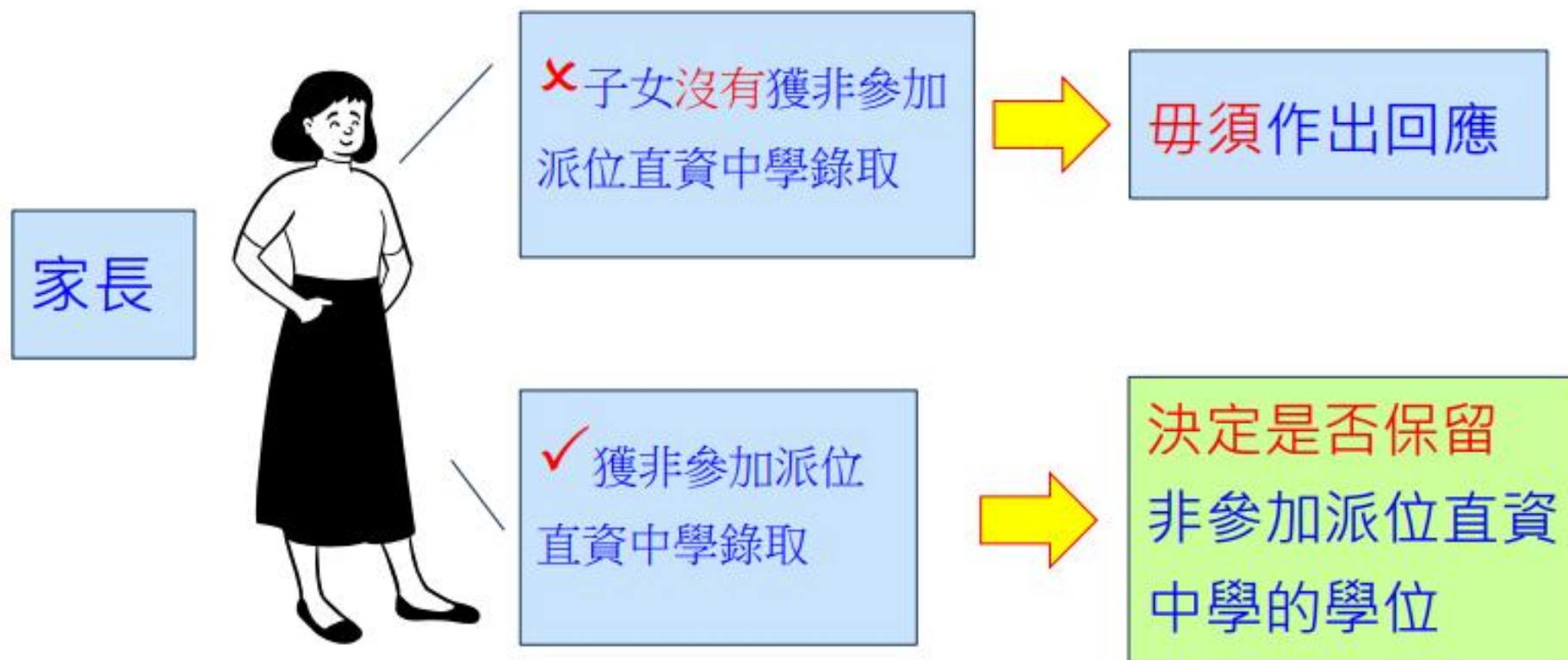

獲參加派位中學通知為正取學生的家長

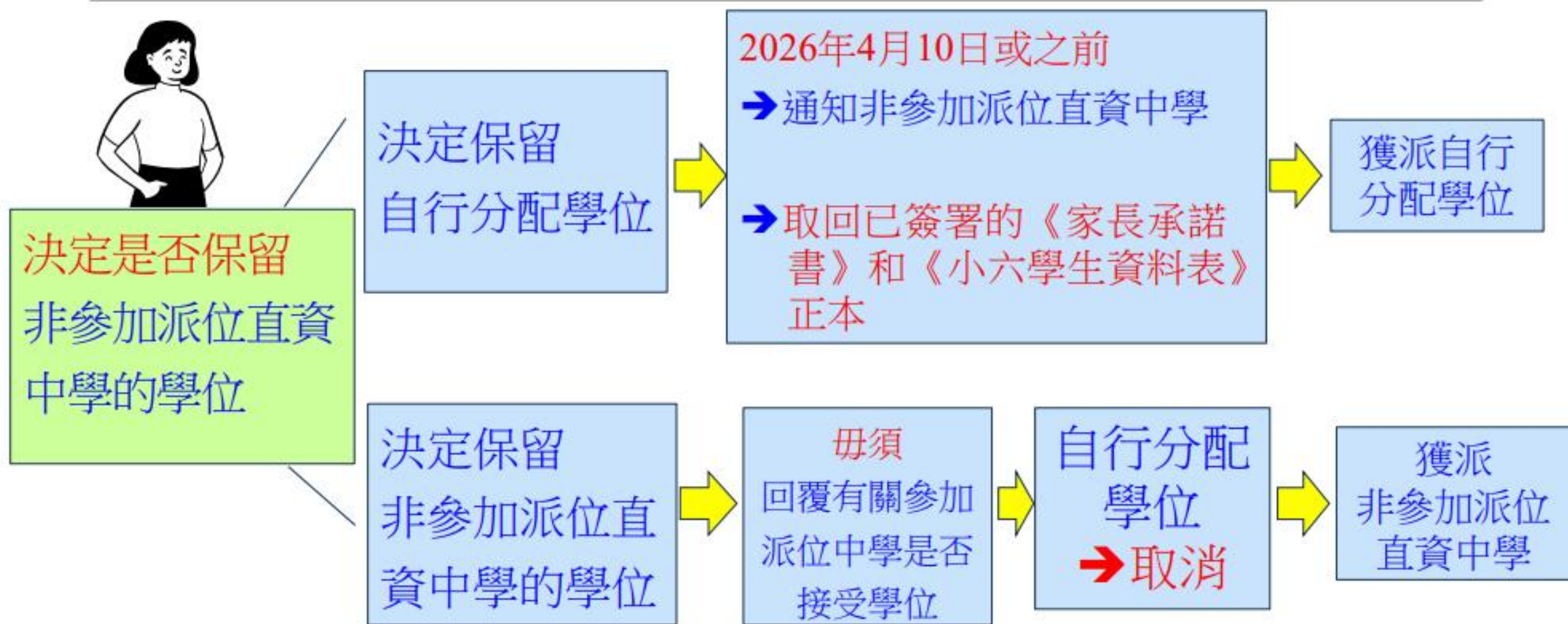

先後次序

1

2

3

非參加派位直資中學 > 賽馬會體藝中學 > 自行分配學位



問與答

問： 獲參加派位中學通知為正取學生後，家長可否放棄該自行分配學位，並填寫《選校表格》以參加統一派位？

答： 按現行中學學位分配辦法機制，所有獲派自行分配學位的學生均不會在統一派位階段獲派學位。因此，自行分配學位正取學生家長毋須於《選校表格》上填寫學校選擇。即使家長於2026年4月開展的統一派位階段在《選校表格》填寫學校選擇，其子女仍會按現行機制獲派自行分配學位的中學。

有關自行分配學位正取學生的通知安排⁽⁴⁾

■如學生家長確認接受其中一所非參加派
位直資中學的學位

◆簽妥《家長承諾書》

◆遞交《小六學生資料表》正本



放棄其他政府資助中一學位
(即透過中學學位分配辦法獲分配中一學位)

學校網及跨網申請

學校網的劃分

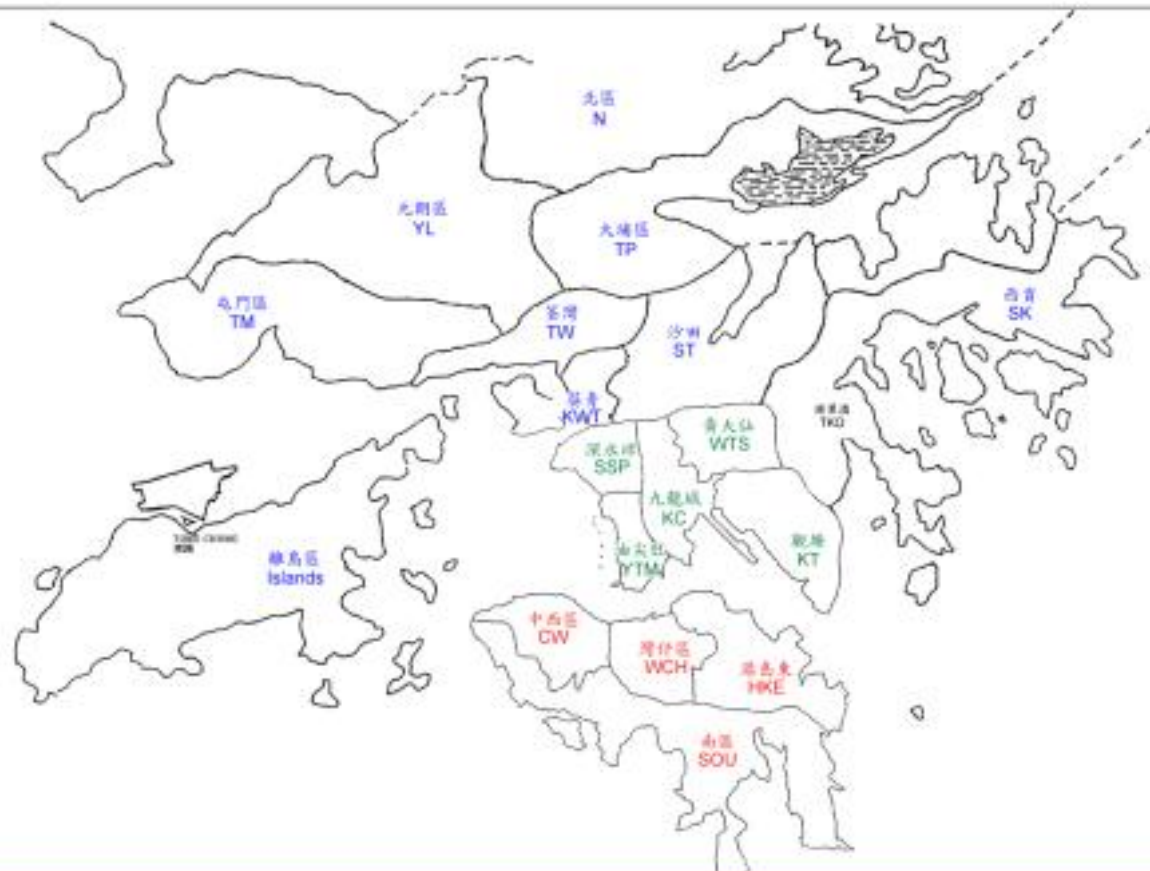

- 按地方行政的分界，全港共劃分為18個學校網，以進行統一派位乙部「按學校網的學校選擇」
- 原則上，學生所屬的升中校網為其就讀小學坐落的行政區

跨網申請

按地方行政分界分為18個學校網

學生所屬學校網為其就讀小學座落的地區

(預先申請跨網派位的學生除外，申請跨網學生必須提供水、電或煤的單據證明)

*** 本校所屬學校網：深水埗區 (KL2)**

統一派位階段本區中學 = 深水埗區中學

*** 跨網：**學生若遷居或居住其他地區，希望派位至就近的中學，可於

2025年12月或2026年2月申請跨網選校

(2026年2月：最後一次申請跨網)

跨網派位申請

- 獲教育局認可的香港居住地址證明文件：（包括但不限於以下文件）
 - 已蓋釐印的租約
 - 徵收差餉及 / 或地租通知書
 - 公屋租約 / 租用證 / 租咭
 - 家居寬頻收費單
 - 住宅固網電話費單
 - 各公用事業機構，如煤氣及電力公司以及水務署發出的單據
- 香港居住地址證明文件上必須載列家長（亦即繳納人）的姓名及地址
- 不獲接納地址證明文件：（包括但不限於以下文件）
 - 銀行結算單、流動電話費帳單、法庭傳票及稅單

家長選校應留意事項

家長考慮學校的因素包括：

- × 學校收生性別
- × 校譽、程度、辦學理念、傳統特色
- × 收生準則
- × 班級結構及運作
- × 學校發展（例如：學制、教學語言）
- × 地區
- × 了解子女的校內成績及選校意願
- × 了解子女的學習興趣及方向

搜集中學的資料

- 中學概覽/學校單張/學校網站
- 親戚/朋友/鄰居的經驗
- 親身視察環境，實地觀察
- 參加中學的家長講座和開放日
- 諮詢老師意見



深水埗官立小學
Sham Shui Po Government Primary School

學校資訊

課程

成長及支援

校園生活

校內資訊

學校夥伴

入學及升中



[HTTPS://WWW.SSPGPS.EDU.HK/](https://www.sspgps.edu.hk/)



深水埗官立小學

Sham Shui Po Government Primary School

中

升中資訊

小一入學

插班生

★ 升中資訊

幼小銜接

升中資訊

1. 升中統一派位家長講座
2. 升中自行分配學位家長講座
3. 非參加派位直資中學名單
4. 中學學位分配辦法內容
5. 中學學位分配辦法簡介單張
6. 2023至2025年度中學學位分配辦法簡介
7. 自行分配學位(影片)
8. 統一派位(影片)
9. 升中家長講座(由教育局主辦)
10. 2024-2025年度派位結果
11. 2023-2025 Education Support Measures for NCS Students and SSPA
12. Secondary School Allocation System (SSPA)

深水埗官立小學 升中面試錦囊



自行分配學位相關文件

- 中一自行分配學位申請表 X 2
- 小六學生資料表
- 申請中一自行分配學位家長須知
- 《中學概覽(深水埗)》

小六家長日

- 11-12-2025(四)
- 按與班主任約定的時間到達4/F課室
- 初步揀選2-3間自行分配學位的中學，
以便與班主任進行選校討論。

2024/2026年度行事曆（2025/26學年）

日期	摘要
2025年11月中旬	家長登記「中一派位電子平台」家長帳戶
2025年12月上旬	中學於學校網頁公布有關自行分配學位的注意事項 小學派發《中一自行分配學位申請表》及相關文件
2026年1月2日至1月16日	參加派位中學在同一期間接受透過電子平台或紙本的中一自行分配學位申請

2024/2026年度行事曆（2025/26學年）

日期	摘要
2026年3月或之前	個別中學進行面試甄選學生
2026年3月31日	參加派位中學通知自行分配學位正取學生的家長
2026年4月上旬	派發《中一派位選擇學校表格》（紙本表格只供未曾於電子平台遞交自行分配學位申請的家長使用）及相關文件

2024/2026年度行事曆（2025/26學年）

日期	摘要
2026年4月10日 或之前	子女已獲非參加派位直資中學錄取的家長如決定放棄有關學位，須於2026年4月10日或之前通知該非參加派位直資中學及取回已簽署的《家長承諾書》和《小六學生資料表》的正本
2026年5月上旬	學校遞交家長已填妥的《中一派位選擇學校表格》

2024/2026年度行事曆（2025/26學年）

日期	摘要
2026年7月7日	公布中學學位分配結果
2026年7月9日及10日	學生往獲派中學註冊
2026年7月14日	中一入學前香港學科測驗

註：如於領取派位結果或公布派位結果當日，或在註冊日期內，香港天文台發出熱帶氣旋警告信號或暴雨警告信號或政府發出「極端情況」公布，請留意電台及電視台的公布，以獲知特別的安排。

「中一派位電子平台」短片

- 已上載至教育局網頁及YouTube頻道，並適時更新



查詢

網址

教育局網頁：中學學位分配辦法

<https://www.edb.gov.hk/tc/edu-system/primary-secondary/spa-systems/secondary-spa/general-info/>

電話

一般查詢：2832 7740 / 2832 7700

地址

九龍九龍塘沙福道19號教育局九龍塘教育服務中心西座平台

